

社外の同期として
地域の同世代と**交流**できる

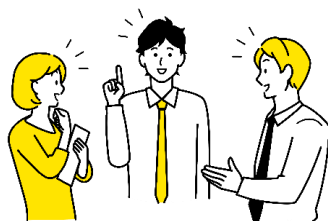

若手社員の視点で**自社の魅力**を
語るができる



ビジネススキルが
身につく



盛岡市

実践型プログラムで主体的に考え行動する若手社員に！

若手社員育成プログラム

「実践講座」(全4回)で、新入社員・若手社員が身につけたいスキルについて学ぶ！

| | 日程 | 「実践講座」 | 講師 |
|-----|-------------------------|---|---|
| 第1回 | 7月23日(火) 10:00~16:30 | キャリア開発プログラム① 受講者同士の交流を通して、働くうえで自身が大切にしたい価値観などを考えます。 | ジョブカフェいわて |
| 第2回 | 8月8日(木) 10:00~16:30 | チームビルディング研修 チームで目標に向かって行動するうえで大切なポイントやタイムマネジメントについて学びます。 | Coaching Office 平野 順子 氏 |
| 第3回 | 8月27日(火) 10:00~16:30 | 仕事の意義・魅力を考える／キャリア開発プログラム② ・先輩にインタビューをした内容をもとに、自分にとっての会社・仕事の魅力を考えます。 ・受講者同士の交流を通して、将来ありたい姿をイメージし、1年後の目標を考えます。 | ジョブカフェいわて |
| 第4回 | 9月12日(木) 10:00~16:30 | セルフマネジメント研修 ストレスへの向き合い方や対処方法、メンタル／モチベーション管理方法について学びます。 | 株式会社日本マンパワー 臨床心理士・公認心理士 尾崎 健一 氏 |
| | | シゴトの魅力プレゼングランプリ 若手社員の目線で会社／仕事の魅力をプレゼンテーション！ | 若手社員が考えるシゴトの 魅力をプレゼンテーション 13:00~15:00 参加企業の上司のみなさまは、会場で若手社員の発表を ご覧いただけます！（詳細は別途ご案内します） |



「個別キャリアカウンセリング」で、職場定着をサポート！

個別キャリアカウンセリングでは、仕事を振り返りながら、今後の目標と行動計画を考えます。
(プログラム期間中と12月~1月頃に1回ずつ 合計2回を想定)

■対象 盛岡広域の事業所に在籍する入社1~3年目までの若手社員 定員50名 (1社3名まで)

※原則として「実践講座」の全講座および「個別キャリアカウンセリング」による個別サポートに参加可能な方が対象です

■会場 いわて県民情報交流センターアイーナ (7/23、8/8、8/27)、岩手教育会館 (9/12)

※詳細は、申込者に個別にご案内いたします

■申込方法 裏面に必要事項をご記入の上、ジョブカフェいわてにメールまたはFAXでお送りください。

【申込締切】7月12日(金) ※定員になり次第締切

参加申込
お問い合わせ先

ジョブカフェいわて 〒020-0024 盛岡市菜園1-12-18 盛岡菜園センタービル5階
Tel. 019-621-1171 Fax. 019-606-3702 ✉ info-02@jobcafe-i.jp

主催：盛岡市 (新社会人就職定着支援事業)

このプログラムは、盛岡市より委託を受けてジョブカフェいわてで実施しています。

令和6年度盛岡市若手社員育成プログラム 参加申込書

■お申込担当者（今後のジョブカフェいわてからのご連絡先）

| | | | |
|---------|--|-----|--|
| 貴社名 | | | |
| 所在地 | | | |
| TEL | | FAX | |
| メールアドレス | ※受講に関するご連絡を差し上げる場合がございますので、可能な限りご記入いただきますようお願いいたします。 | | |
| 所属・役職 | | | |
| 氏名 | ふりがな | | |
| | | | |

■参加者

| | | | | |
|---|----|------|----|----------|
| 1 | 氏名 | ふりがな | 年齢 | 入社年月 |
| | | | | 令和 年 月入社 |
| | 所属 | | | |
| 2 | 氏名 | ふりがな | 年齢 | 入社年月 |
| | | | | 令和 年 月入社 |
| | 所属 | | | |
| 3 | 氏名 | ふりがな | 年齢 | 入社年月 |
| | | | | 令和 年 月入社 |
| | 所属 | | | |

・若手社員は、各企業3名までのお申込となります。

・申込書を受信後、ジョブカフェいわてよりお申込担当者様に折り返しご連絡いたします。

3日以上連絡のない場合には、通信状況等により届いていない可能性もありますのでお手数ですが下記にお問い合わせください。

ジョブカフェいわて TEL：019-621-1171

ご記入いただいた情報は次の目的においてのみ使用し、その他には使用いたしません。

①研修の実施にともなう参加者等への連絡のため ②個人を特定しない統計情報の作成のため ③同様のセミナー・イベント等のご案内のため